

## Hilfe zur Sicherheitsauthentifizierung bei ElsterOnline

Info für Arbeitgeber: Für die ab 2009 vorgeschriebene Sicherheitsauthentifizierung bei den elektronischen Lohnsteuerbescheinigungen erhalten Sie Ihr Zertifikat über die Registrierung bei ElsterOnline.

Rechnen Sie Lohn in Dienstleistung für mehrere Mandanten, so benötigen Sie nur ein Zertifikat. Dieses wird auf die Betriebsnummer in Ihren Absenderangaben beantragt.

### Verpflichtung zur Sicherheitsauthentifizierung der Lohnsteuerbescheinigungsdaten

Lohnsteuerbescheinigungen von Arbeitslöhnen ab dem Kalenderjahr 2009 können nur noch mit elektronischem Zertifikat übermittelt werden.

Lohnsteuerbescheinigungen von Arbeitslöhnen für das Kalenderjahr 2008 sind davon nicht betroffen.

Unabhängig von der für die Übermittlung ausgewählten Software ist hierfür die Registrierung am ElsterOnline-Portal zwingend notwendig. Nähere Informationen zu den möglichen Sicherheitsverfahren bei ElsterOnline finden Sie in der Navigationsleiste unter Sicherheit.

(Quelle: ElsterOnline)

Hilfe zur Vorgehensweise:

[www.elsteronline.de](http://www.elsteronline.de)

### Schritt I

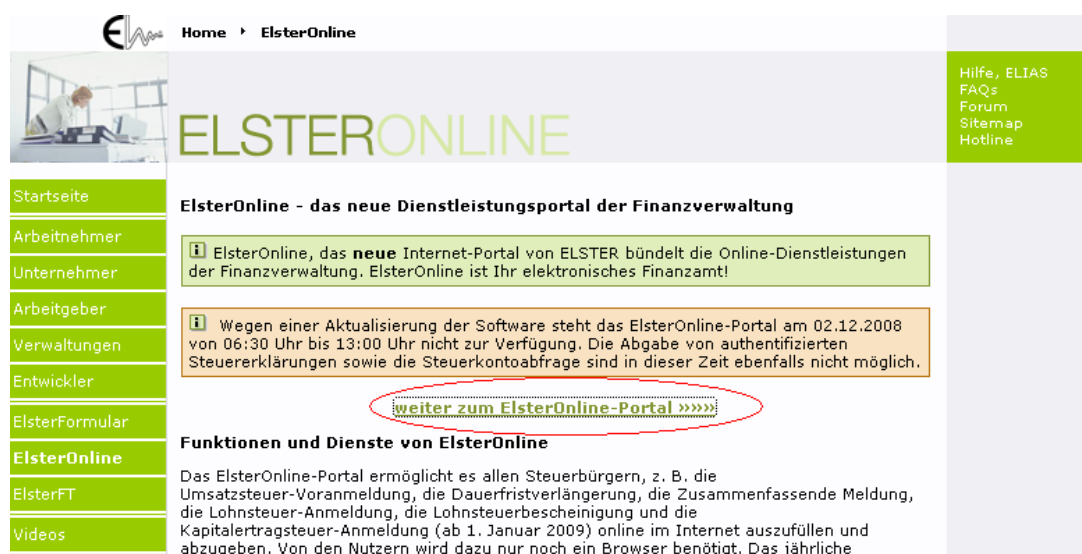

nächste Seite ...



# ELSTERONLINE

[Hilfe, FAQ](#)  
[Hilfe, ELIAS](#)  
[Forum](#)  
[Datensicherheit](#)  
[Barrierefreiheit](#)

**Startseite**  
[Leistungen](#)  
[Registrierung](#)  
[Anforderungen](#)  
[Gesetze](#)  
[Sicherheit](#)  
[Zertifikate](#)

### Willkommen bei ElsterOnline!

Wegen einer Aktualisierung der Software steht das ElsterOnline-Portal am Dienstag, den 02.12.2008 zwischen 06:30 Uhr und 14:00 Uhr nicht zur Verfügung. Mit dieser Aktualisierung wird das Angebot von ElsterOnline erweitert.

**Wichtige Hinweise:**

- Sie können sich bei ElsterOnline mit Ihrer persönlichen Steuernummer, mit der Sie auch Ihre persönliche Einkommensteuererklärung einreichen, registrieren. Daneben steht Ihnen auch die Registrierung mit der Steuernummer einer Organisation zur Verfügung.
- Info für Arbeitgeber: Für die [ab 2009 vorgeschriebene Sicherheitsauthentifizierung](#) bei den elektronischen Lohnsteuerbescheinigungen erhalten Sie Ihr Zertifikat hier. Registrieren Sie sich dazu einfach bei ElsterOnline.
- Info zur Kapitalertragsteuer-Anmeldung: Bitte beachten Sie die [ab 01.01.2009 geltende gesetzliche Verpflichtung](#) zur elektronischen Abgabe. Online ausfüllen und abgeben können Sie die Kapitalertragsteuer-Anmeldung ab Anfang Januar 2009 im privaten Bereich von ElsterOnline. Registrieren Sie sich dazu einfach bei ElsterOnline.
- Bitte beachten Sie, dass Sie die Einkommensteuererklärung nicht direkt bei ElsterOnline eingeben können.
- Die elektronische Steuerkontoabfrage wird derzeit nur in Bayern, Berlin, Brandenburg, Hessen, Sachsen und Sachsen-Anhalt angeboten.

Mit ElsterOnline können Sie viele Steuerbelange direkt und bequem am Computer erledigen - ganz ohne Ausdruck, Formulare und Postversand. Dieser Service kann nach der Registrierung von Privatpersonen und Unternehmern, genauso wie von Steuerberatern, Lohnsteuerhilfevereinen und Stellvertretern von Unternehmen genutzt werden. Ab jetzt können Sie

- online den Stand von Steuerkonten abfragen,
- Steuererklärungen elektronisch authentifizieren und versenden,
- sowie Ihr persönliches Postfach und Aufgabenmanagement nutzen.

Hier finden Sie eine Beschreibung der derzeit verfügbaren [Leistungen](#) von ElsterOnline.

Bitte beachten Sie, dass ein [Java Runtime Environment \(JRE\)](#) auf Ihrem Computer installiert sein muss, wenn Sie ElsterOnline nutzen möchten!

Mit dem [Konfigurations-Assistenten](#) können Sie überprüfen, ob Ihr System die Voraussetzungen zur Nutzung von ElsterOnline erfüllt.

Die Registrierung ist nur einmal erforderlich: [Zur Registrierung >>>](#)

☐ Software-Zert.  
☐ Sicherheitsstick  
☐ Signaturkarte

Login

Konto löschen >

so geht es weiter ...

## Hilfe zur Sicherheitsauthentifizierung bei ElsterOnline

Öffentlicher Bereich » Registrierung

Startseite

Leistungen

**Registrierung**

Anforderungen

Gesetze

Sicherheit

Zertifikate

### ELSTERONLINE

#### ART DER REGISTRIERUNG UND ART DES LOGINS

Tipp: [Details zur Datensicherheit](#) im Zusammenhang mit Ihrer Registrierung bei ElsterOnline

Die Registrierung bei ElsterOnline erfolgt aus Sicherheitsgründen in mehreren Schritten: [Überblick Sicherheitsverfahren](#). Sie müssen die Registrierung nur einmal durchführen.

Nach der Registrierung stehen Ihnen abhängig von der Art des Logins und der damit verbundenen Sicherheitsstufe unterschiedliche Dienste bei ElsterOnline zur Verfügung. Die Art des Logins können Sie hier auswählen.

	ELSTERBasis	ELSTERSpezial	ELSTERPlus
<b>Sicherheit</b>	hoch	<b>sehr hoch</b>	<b>sehr hoch</b>
<b>Kosten</b>	keine	41 Euro	50 bis 150 Euro*
<b>Bedienung</b>	einfach	einfach	komplex
<b>Bewertung</b>	★★	★★	★
	<a href="#">Infos und Registrierung</a>	<a href="#">Infos und Registrierung</a>	<a href="#">Infos und Registrierung</a>

**Hinweise**

\* Bei Signaturkarten entstehen neben dem Anschaffungspreis in der Regel auch laufende Kosten, die je nach Anbieter unterschiedlich sind.

Hilfe, FAQ  
Inhaltsübersicht  
Forum  
Datensicherheit  
Barrierefreiheit

ELIAS fragen

Ein Zertifikat ist ein elektronisches Dokument, das die Identität eines Anwenders bestätigt.

Ein Zertifikat ist ein elektronisches Dokument, das die Identität eines Anwenders bestätigt.

## Sicherheitsstufen

Das ElsterOnline-Portal bietet Ihnen unterschiedliche Wege sich anzumelden, also den Nachweis Ihrer Identität zu erbringen. Diese Wege unterscheiden sich in ihrem Anspruch an Sicherheit, in den Anschaffungskosten, im Beschaffungsaufwand und letztendlich in ihrer Gültigkeit.

In Abhängigkeit von der Sicherheit der unterschiedlichen Anmeldungen bietet Ihnen Ihr ElsterOnline-Portal drei Anwenderpakete mit unterschiedlichen Diensten an. Diese Informationen sind in der Seite Registrierungsart Login (siehe vorhergehenden Bildschirm Ausdruck) übersichtlich dargestellt.

## Authentifizierung

Damit ausgeschlossen werden kann, dass jemand anderes als Sie selbst sich bei ElsterOnline anmeldet, müssen Sie im Rahmen der Registrierungsprozesse ein Authentifizierungsmittel erwerben. Das Authentifizierungsmittel kann eines der folgenden sein:

- Software-Zertifikat
- Sicherheitsstick
- Signaturkarte

## Hilfe zur Sicherheitsauthentifizierung bei ElsterOnline

Damit können Sie dem ElsterOnline-Portal zukünftig über das Login zweifelsfrei und schnell Ihre elektronische Identität nachweisen. Nach abgeschlossener Registrierung ist der Zugang zu Ihren personalisierten Diensten nur über das mit Ihrem ElsterOnline-Anwenderpaket verbundene Authentifizierungsmittel möglich.

(Quelle: ElsterOnline)

## Authentifizierungsmittel



# ELSTERONLINE

[Inhaltsübersicht](#)  
[Forum](#)  
[Datensicherheit](#)  
[Barrierefreiheit](#)

[Startseite](#)  
[Leistungen](#)  
**[Registrierung](#)**  
[Anforderungen](#)  
[Gesetze](#)  
[Sicherheit](#)  
[Zertifikate](#)

### ART DER REGISTRIERUNG UND ART DES LOGINS

Tipp: [Details zur Datensicherheit](#) im Zusammenhang mit Ihrer Registrierung bei ElsterOnline

Die Registrierung bei ElsterOnline erfolgt aus Sicherheitsgründen in mehreren Schritten: [Überblick Sicherheitsverfahren](#). Sie müssen die Registrierung nur einmal durchführen.

Nach der Registrierung stehen Ihnen abhängig von der Art des Logins und der damit verbundenen Sicherheitsstufe unterschiedliche Dienste bei ElsterOnline zur Verfügung. Die Art des Logins können Sie hier auswählen.

	ELSTERBasis	ELSTERSpezial	ELSTERPlus
<b>Sicherheit</b>	hoch	sehr hoch	sehr hoch
<b>Kosten</b>	keine	41 Euro	50 bis 150 Euro*
<b>Bedienung</b>	einfach	einfach	komplex
<b>Bewertung</b>	★★	★★	★
	<a href="#">Infos und Registrierung</a>	<a href="#">Infos und Registrierung</a>	<a href="#">Infos und Registrierung</a>

**ELSTERBasis**
technische Info >>>>

**Funktionen**

- Umsatzsteuer-Voranmeldung, Lohnsteuer-Anmeldung, Lohnsteuerbescheinigung, Dauerfristverlängerung und Zusammenfassende Meldung direkt über ElsterOnline
- Jahressteuererklärung papierlos mit elektronischem Zertifikat über ein Steuerprogramm \*\* (z. B. ElsterFormular)
- Anmeldungssteuern und Lohnsteuerbescheinigungen authentifiziert mit elektronischem Zertifikat über ein Steuerprogramm \*\*

**Sicherheit**

- Ihr Software-Zertifikat wird als Datei auf Ihrem Computer gespeichert
- Höchste Benutzerfreundlichkeit, hohe Sicherheitsstufe

**Voraussetzungen**

Steuernummer \*\*\* und [Java Runtime Environment \(JRE\)](#) ab Version 5.0

[zur Registrierung](#)



**ELIAS fragen**



**ELSTERSpezial**

technische Info >>>>

**Funktionen**

- Umsatzsteuer-Voranmeldung, Lohnsteuer-Anmeldung, Lohnsteuerbescheinigung, Dauerfristverlängerung und Zusammenfassende Meldung direkt über ElsterOnline
- Jahressteuererklärung papierlos mit elektronischem Zertifikat über ein Steuerprogramm \*\* (z. B. ElsterFormular)
- Anmeldungssteuern und Lohnsteuerbescheinigungen authentifiziert mit elektronischem Zertifikat über ein Steuerprogramm \*\*

**Sicherheit**

- Ihr elektronisches Zertifikat auf speziellem USB-Sicherheitsstick
- Höchste Benutzerfreundlichkeit und Mobilität
- Höchste Sicherheit: Phishing und andere Angriffe ausgeschlossen

**Voraussetzungen**

Steuernummer \*\*\* und [Java Runtime Environment \(JRE\)](#) ab Version 5.0, zusätzlich USB-Sicherheitsstick: [Online-Shop für Sicherheitssticks](#)

zur Registrierung

**ELSTERPlus**

technische Info >>>>

**Funktionen**

- Nur bei ELSTER-Plus: Steuerkontoabfrage direkt über ElsterOnline
- Umsatzsteuer-Voranmeldung, Lohnsteuer-Anmeldung, Lohnsteuerbescheinigung, Dauerfristverlängerung und Zusammenfassende Meldung direkt über ElsterOnline
- Jahressteuererklärung papierlos mit elektronischem Zertifikat über ein Steuerprogramm \*\* (z. B. ElsterFormular)
- Anmeldungssteuern und Lohnsteuerbescheinigungen authentifiziert mit elektronischem Zertifikat über ein Steuerprogramm \*\*

**Sicherheit**

- Persönliches Zertifikat auf Ihrer Signaturkarte
- Höchste Sicherheit: Phishing und andere Angriffe ausgeschlossen

**Voraussetzungen**

Steuernummer \*\*\* und [Java Runtime Environment \(JRE\)](#) ab Version 5.0, zusätzlich [Signaturkarte](#). Signaturkarten mit Pseudonymen werden nicht unterstützt! Bitte überprüfen Sie vorab, ob Ihre Signaturkarte [ELSTER-fit](#) ist!

zur Registrierung

### Hinweise

\* Bei Signaturkarten entstehen neben dem Anschaffungspreis in der Regel auch laufende Kosten, die je nach Anbieter unterschiedlich sind.

\*\* Vorausgesetzt das verwendete Steuerprogramm unterstützt das ELSTER-Authentifizierungsverfahren und authentifizierte Steuererklärungen werden in Ihrem Land bereits angenommen.

\*\*\* Sie können sich bei ElsterOnline in allen Ländern mit Ihrer persönlichen Steuernummer registrieren, das heißt Sie müssen die Steuernummer eintragen, mit der Sie auch Ihre persönliche Einkommensteuererklärung beim Finanzamt abgeben. Es besteht aber auch die Möglichkeit, sich mit der Steuernummer einer Firma, eines Vereins, einer Organisation, einer Gesellschaft, etc. zu registrieren.



## Hilfe zur Sicherheitsauthentifizierung bei ElsterOnline

So geht's weiter ....

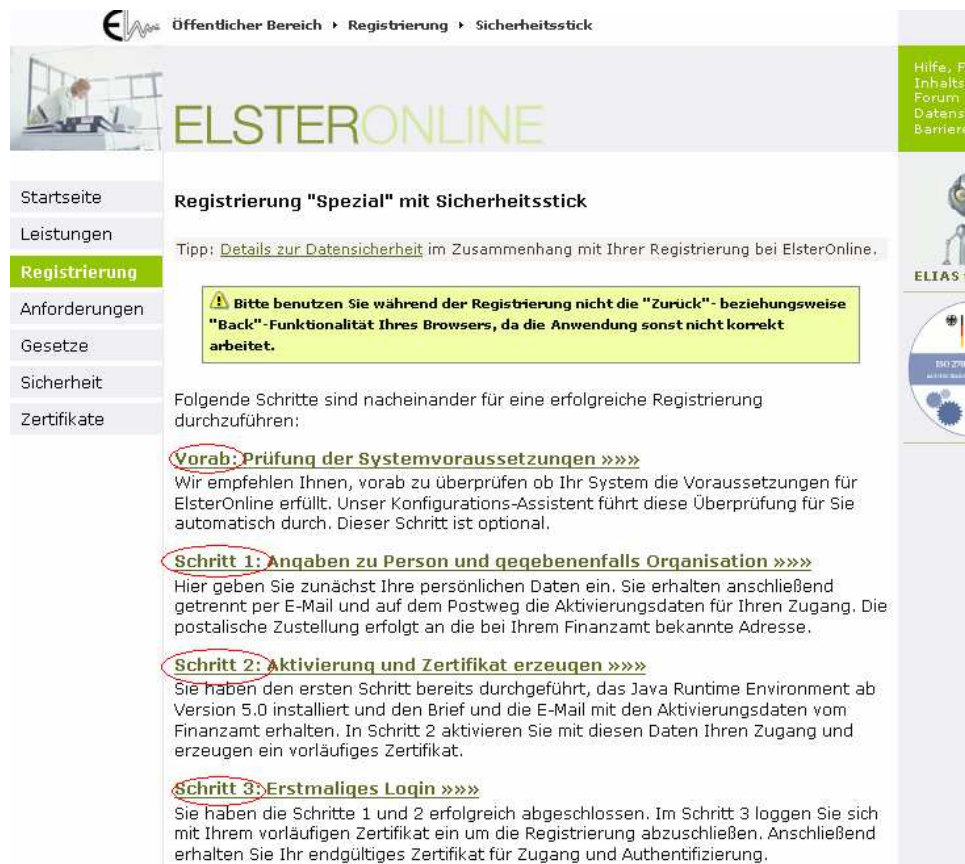

Öffentlicher Bereich > Registrierung > Sicherheitsstick

### ELSTERONLINE

Hilfe, FAQ, Inhaltsübersicht, Forum, Datensicherheit, Barrierefreiheit

Startseite  
Leistungen  
**Registrierung**  
Anforderungen  
Gesetze  
Sicherheit  
Zertifikate

#### Registrierung "Spezial" mit Sicherheitsstick

Tipp: [Details zur Datensicherheit](#) im Zusammenhang mit Ihrer Registrierung bei ElsterOnline.

**Bitte benutzen Sie während der Registrierung nicht die "Zurück"- beziehungsweise "Back"-Funktionalität Ihres Browsers, da die Anwendung sonst nicht korrekt arbeitet.**

Folgende Schritte sind nacheinander für eine erfolgreiche Registrierung durchzuführen:

**Vorab: Prüfung der Systemvoraussetzungen >>>>**  
Wir empfehlen Ihnen, vorab zu überprüfen ob Ihr System die Voraussetzungen für ElsterOnline erfüllt. Unser Konfigurations-Assistent führt diese Überprüfung für Sie automatisch durch. Dieser Schritt ist optional.

**Schritt 1: Angaben zu Person und gegebenenfalls Organisation >>>>**  
Hier geben Sie zunächst Ihre persönlichen Daten ein. Sie erhalten anschließend getrennt per E-Mail und auf dem Postweg die Aktivierungsdaten für Ihren Zugang. Die postalische Zustellung erfolgt an die bei Ihrem Finanzamt bekannte Adresse.

**Schritt 2: Aktivierung und Zertifikat erzeugen >>>>**  
Sie haben den ersten Schritt bereits durchgeführt, das Java Runtime Environment ab Version 5.0 installiert und den Brief und die E-Mail mit den Aktivierungsdaten vom Finanzamt erhalten. In Schritt 2 aktivieren Sie mit diesen Daten Ihren Zugang und erzeugen ein vorläufiges Zertifikat.

**Schritt 3: Erstmaliges Login >>>>**  
Sie haben die Schritte 1 und 2 erfolgreich abgeschlossen. Im Schritt 3 loggen Sie sich mit Ihrem vorläufigen Zertifikat ein um die Registrierung abzuschließen. Anschließend erhalten Sie Ihr endgültiges Zertifikat für Zugang und Authentifizierung.

Schritt 1:



Öffentlicher Bereich > Registrierung > Sicherheitsstick

### ELSTERONLINE

Hilfe, FAQ, Inhaltsübersicht, Forum, Datensicherheit, Barrierefreiheit

Startseite  
Leistungen  
**Registrierung**  
Anforderungen  
Gesetze  
Sicherheit  
Zertifikate

#### Art des Zertifikats

Tipp: [Details zur Datensicherheit](#) im Zusammenhang mit Ihrer Registrierung bei ElsterOnline.

Bitte wählen Sie unter den folgenden Zertifikatsarten aus:

**Persönliches Zertifikat >>>>**  
Hier können Sie die Registrierung unter Angabe Ihrer persönlichen Steuernummer vornehmen. Sie benötigen dazu die Steuernummer mit der Sie auch Ihre persönliche Einkommensteuererklärung beim Finanzamt abgeben.

**Nicht-persönliches Zertifikat (Organisationszertifikat) >>>>**  
Hier können Sie eine Registrierung für eine Organisation (Firma, Gesellschaft, Verein, Institution, etc.) durchführen. Sie benötigen dazu die Steuernummer unter der beispielsweise die Umsatzsteuer-Voranmeldung oder die Lohnsteuer-Anmeldung beim Finanzamt eingereicht wird sowie Ihre steuerlichen Unterlagen.

## Hilfe zur Sicherheitsauthentifizierung bei ElsterOnline

Nicht – persönliches – Zertifikat für eine Firma:



**ELSTERONLINE**

Startseite  
Leistungen  
**Registrierung**  
Anforderungen  
Gesetze  
Sicherheit  
Zertifikate

**Registrierungsdaten und Sicherheitsabfrage**

Tipp: [Details zur Datensicherheit](#) im Zusammenhang mit Ihrer Registrierung bei ElsterOnline.

Bitte tragen Sie hier Name und Steuernummer der Organisation ein, für die Sie die Registrierung durchführen. Die Daten zu Ihrer Person erfassen Sie bitte unter Ansprechpartner. Sicherheitsabfrage: Suchen Sie sich aus der Auswahl eine Frage aus, die Sie im darunter liegenden Feld beantworten. Bitte notieren Sie sowohl Ihre Frage als auch Ihre Antwort: Sie werden beide Angaben benötigen, falls Sie Ihr Benutzerkonto löschen möchten.

Felder und Formularabschnitte, die mit einem Stern "\*" gekennzeichnet sind, müssen ausgefüllt werden.

**Kurzname Konto**

Kurzname Konto (max. 8 Zeichen) \*

**Name der Organisation / Firmenname**

Name der Organisation / Firmenname \*

**Steuernummer der Organisation \***

Bitte wählen Sie zunächst Land und Finanzamt aus, bei dem die Organisation steuerlich geführt wird.

Hier muss die Steuernummer der Firma, der Gesellschaft, des Vereins, der Institution, etc. verwendet werden, für die Sie die Registrierung durchführen. Das bedeutet, Sie müssen die Steuernummer eintragen, unter der beispielsweise die Umsatzsteuer-Voranmeldung oder die Lohnsteuer-Anmeldung beim Finanzamt eingereicht wird.

Land

bitte alle Fragen beantworten – bis „Sicherheitsabfrage“

... danach geht es weiter mit den Fragen zur Steuerart – hier müssen identische Daten hinterlegt werden, die von Ihnen bereits bei der Finanzverwaltung eingereicht wurden – bsp. Lohnsteuer Monat August 2008 xxxx,xx €

## Hilfe zur Sicherheitsauthentifizierung bei ElsterOnline

Startseite	<b>Berechtigungsdaten</b> Tipp: <a href="#">Details zur Datensicherheit</a> im Zusammenhang mit Ihrer Registrierung bei ElsterOnline. Bitte achten Sie auf die richtige Eingabe der Berechtigungsdaten (Steuerart, Zeitraum und Betrag): Sehen Sie in Ihren steuerlichen Unterlagen nach, um den Betrag richtig einzutragen. Felder und Formularabschnitte, die mit einem Stern "*" gekennzeichnet sind, müssen ausgefüllt werden.																
Leistungen																	
<b>Registrierung</b>																	
Anforderungen																	
Gesetze																	
Sicherheit																	
Zertifikate	<b>Ihre Angaben</b> <table border="1"> <tr> <td>Name der Organisation / Firmennamen</td> <td>test</td> </tr> <tr> <td>Land</td> <td>Sachsen</td> </tr> <tr> <td>Finanzamt</td> <td>Dresden I</td> </tr> <tr> <td>Steuernummer</td> <td>201/123/12340</td> </tr> </table> <b>Berechtigungsdaten</b> <div style="border: 1px solid black; padding: 5px; margin: 10px 0;"> <p><b>⚠ Wichtige Hinweise</b>          Es wird dringend empfohlen, vor der Auswahl einer Steuerart, folgende Hinweise sorgfältig durchzulesen: <a href="#">Hinweise zur Steuerart</a></p> <p>Falls die von Ihnen eingetragenen Berechtigungsdaten von den Daten der Finanzverwaltung abweichen, wird Ihnen kein Aktivierungs-Code zugestellt und Schritt 1 der Registrierung muss wiederholt werden. Aus Sicherheitsgründen wird in diesem Fall keine Fehlermeldung angezeigt.</p> </div> <table border="1"> <tr> <td>Steuerart *</td> <td>Bitte auswählen</td> </tr> <tr> <td>Zeitraum *</td> <td>Bitte zuerst Steuerart auswählen</td> </tr> <tr> <td>Betrag in Euro, Cent *</td> <td><input type="text"/> ?</td> </tr> <tr> <td>Wiederholung Betrag in Euro, Cent *</td> <td><input type="text"/></td> </tr> </table> <div style="display: flex; justify-content: space-between; margin-top: 10px;"> <span>Zurück</span> <span>Weiter</span> </div>	Name der Organisation / Firmennamen	test	Land	Sachsen	Finanzamt	Dresden I	Steuernummer	201/123/12340	Steuerart *	Bitte auswählen	Zeitraum *	Bitte zuerst Steuerart auswählen	Betrag in Euro, Cent *	<input type="text"/> ?	Wiederholung Betrag in Euro, Cent *	<input type="text"/>
Name der Organisation / Firmennamen	test																
Land	Sachsen																
Finanzamt	Dresden I																
Steuernummer	201/123/12340																
Steuerart *	Bitte auswählen																
Zeitraum *	Bitte zuerst Steuerart auswählen																
Betrag in Euro, Cent *	<input type="text"/> ?																
Wiederholung Betrag in Euro, Cent *	<input type="text"/>																



## Hilfe zur Sicherheitsauthentifizierung bei ElsterOnline

Öffentlicher Bereich > Registrierung > Software-Zertifikat > Schritt 1



Hilfe, FAQ  
Inhaltsübersicht  
Forum  
Datensicherheit  
Barrierefreiheit

Startseite  
Leistungen  
**Registrierung**  
Anforderungen  
Gesetze  
Sicherheit  
Zertifikate

### Registrierungsdaten absenden

Bitte überprüfen Sie Ihre Angaben und klicken Sie anschließend auf "Absenden".

**Benutzerkonto / Organisation**

Kurzname Konto	test
Name der Organisation / Firmenname	test
Land	Sachsen
Finanzamt	Dresden I
Steuernummer	201/123/12340

**Ansprechpartner**

Anrede, Titel	Frau
Name	Test
Vorname	Erna
E-Mail	erna@test.de

**Berechtigungsdaten**

Steuerart	verbleibende Lohnsteuer Oktober 2008
Betrag in Euro, Cent	1000,00

**Sicherheitsabfrage**

Sicherheitsabfrage	Was ist Ihr Lieblingstier?
Antwort	maus

Zurück Drucken Absenden

ELIAS fragen



Wenn Sie alles ausgefüllt und versandt haben, ist der Antrag fertig.

Sie erhalten Antwort:

1x per Mail (bei uns eingegangen 1 Tag nach Antragstellung)

1x per Post (bei uns eingegangen 5 Tage nach Antragstellung)

Bestellung des Elster-Sticks dauerte 20 Tage

### **Schritt II**

Entsprechend den erhaltenen Unterlagen wird jetzt der Aktivierungscode + die AktivierungsID hinterlegt  
+ eine PIN – die von Ihnen ausgewählt wird

Diese PIN wird dann bei jeder Übertragung mit Elster abgefragt.

Sie erhalten bei Schritt II ein „Vorläufiges Zertifikat“

## ELSTERONLINE

### Aktivierung II - persönlichen Schlüssel speichern

Tipp: [Details zur Datensicherheit](#) im Zusammenhang mit Ihrer Registrierung bei ElsterOnline.

Willkommen Frau [REDACTED]

Sie sind mit nachfolgenden Angaben bei ElsterOnline registriert.

#### Benutzerkonto / Organisation

Kurzname Konto	[REDACTED]
Name der Organisation / Firmenname	[REDACTED]

#### Ansprechpartner

Anrede	Frau
Name	[REDACTED]
Vorname	[REDACTED]
E-Mail	[REDACTED]

Hier wird Ihr persönlicher Schlüssel erzeugt; Sie erhalten zunächst ein vorläufiges Zertifikat. Bitte schließen Sie jetzt den Sicherheitsstick an eine USB-Schnittstelle Ihres Rechners an und wiederholen Sie noch einmal den Aktivierungs-Code. Außerdem benötigen Sie eine Persönliche Identifikationsnummer (PIN), die Sie selbst wählen können und die Sie bei jedem späteren Login eingeben müssen.

**⚠ Wenn Sie den Aktivierungs-Code 3-mal falsch eingeben, werden Ihre Registrierungsdaten gesperrt und Sie müssen sich erneut registrieren (ab Schritt 1).**

#### Applet: Infos zur Barrierefreiheit

Sicherheitsstick *	Bitte wählen Sie Ihren Sicherheitsstick * ▼
PIN eingeben *	<input type="text"/>
PIN wiederholen *	<input type="text"/>
Aktivierungs-Code *	<input type="text"/> - <input type="text"/> - <input type="text"/>

Weiter

# ELSTERONLINE

### Aktivierungsbestätigung Sicherheitsstick

Herzlichen Glückwunsch! Die Aktivierung ist erfolgreich verlaufen.  
Sie haben jetzt ein vorläufiges Zertifikat. Ihr endgültiges Zertifikat wird nun bei der Authentifizierungsstelle beantragt. Dies kann einige Minuten dauern.

Sobald Ihr endgültiges Zertifikat erstellt wurde, erhalten Sie eine Nachricht per E-Mail an Ihre eingetragene E-Mail-Adresse.  
Anschließend können Sie Schritt 3 durchführen und sich zum ersten Mal bei ElsterOnline einloggen.

««« zurück zur Startseite

.... Sie haben ein „vorläufiges Zertifikat“ – Ihr endgültiges Zertifikat kommt per e-Mail (bei uns ging das ganz schnell ... war sofort angekommen und wir konnten weiterarbeiten)

### Schritt III – Erstmaliges Login

# ELSTERONLINE

### Erstmaliges Login

Tipp: [Details zur Datensicherheit](#) im Zusammenhang mit Ihrer Registrierung bei ElsterOnline.

Sie haben im Moment ein vorläufiges Zertifikat für das erste Login bei ElsterOnline.  
Sobald Sie sich hier erfolgreich eingeloggt haben, wird dieses automatisch durch ein endgültiges Zertifikat ersetzt, das für jedes weitere Login gültig ist.

Bitte schließen Sie zuerst Ihren Sicherheitsstick an eine USB-Schnittstelle Ihres Rechners an!

#### Applet: Infos zur Barrierefreiheit

Sicherheitsstick \*

Bitte wählen Sie Ihren Sicherheitsstick \* ▼

Login

## Hilfe zur Sicherheitsauthentifizierung bei ElsterOnline

### Erstmaliges Login

Vielen Dank für Ihre Registrierung! Ihr vorläufiges Zertifikat wurde durch ein endgültiges Zertifikat ersetzt. Bitte vervollständigen Sie jetzt Ihre Angaben und klicken Sie anschließend auf "Übernehmen". Sie gelangen dann auf die Startseite im privaten Bereich. Ihre Registrierung ist dann abgeschlossen.

Bitte melden Sie sich ab jetzt nur noch direkt mit "Login" über den Link im rechten grauen Bereich an.

Felder, die mit einem Stern "\*" gekennzeichnet sind, sind Pflichtfelder und müssen ausgefüllt werden.

### Ich bin Steuerberater

Das Feld "Kanzleiname" muss nur ausgefüllt werden, wenn Sie Steuerberater sind.

<input type="checkbox"/>	Bitte markieren Sie dieses Feld, wenn Sie Steuerberater sind.
Kanzleiname (*)	<input type="text"/>

### Allgemeine Angaben

- .
- .
- ... hier werden noch einmal Angaben verlangt – bitte ausfüllen und übernehmen ...



### Erstmaliges Login

Herzlichen Glückwunsch! Ihre Registrierung ist jetzt abgeschlossen. Das vorläufige Zertifikat wurde durch Ihr endgültiges Zertifikat ersetzt.

Bitte melden Sie sich **ab jetzt nur noch direkt** über "Login" an. Den Login finden Sie auf allen Seiten des öffentlichen Bereichs rechts im grauen Bereich.

Bitte gehen Sie hier weiter zu Ihrer [privaten Startseite >>>>](#)

Ihre Registrierung ist jetzt erfolgreich abgeschlossen!

Hinweis zur Gültigkeit: unser Zertifikat ist bspw. 3 Jahre gültig

(Quelle: ElsterOnline)



## Hilfe zur Sicherheitsauthentifizierung bei ElsterOnline

Im Lohnprogramm müssen Sie jetzt nur noch unter dem Menüpunkt Extras | Einstellungen | Elster Ihr Authentifizierungsmittel einstellen.

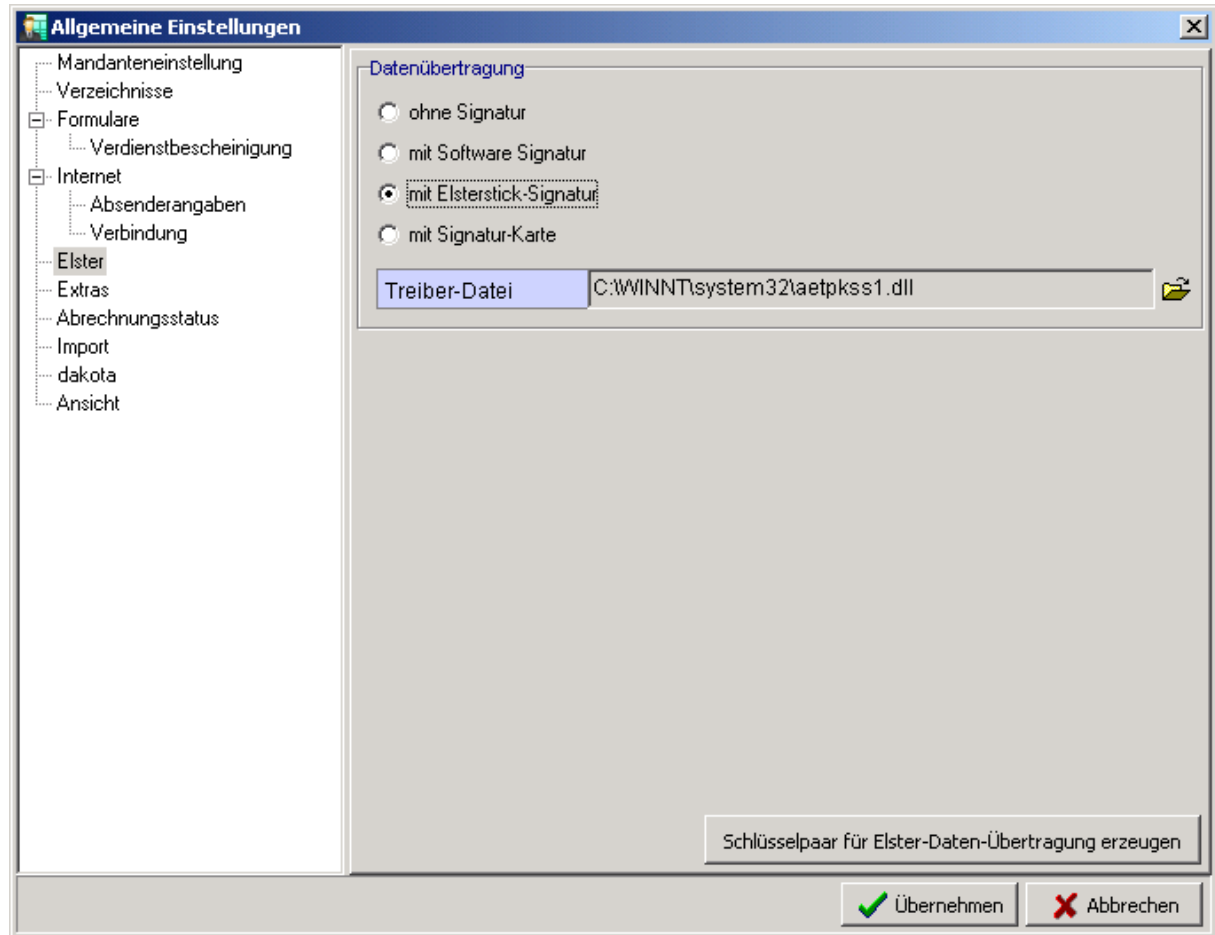

## Hilfe zur Sicherheitsauthentifizierung bei ElsterOnline

Haben Sie einmal Lohndaten authentifiziert übertragen, sollten Sie sämtliche Daten an das Finanzamt authentifiziert übertragen. Demzufolge sollten dann auch Umsatzsteuervoranmeldungen authentifiziert übertragen werden.

Dazu müssen Sie in Finanz Plus unter dem Menüpunkt Stammdaten | Grundeinstellung | ELSTER-Übertragung Ihr Authentifizierungsmittel auswählen.

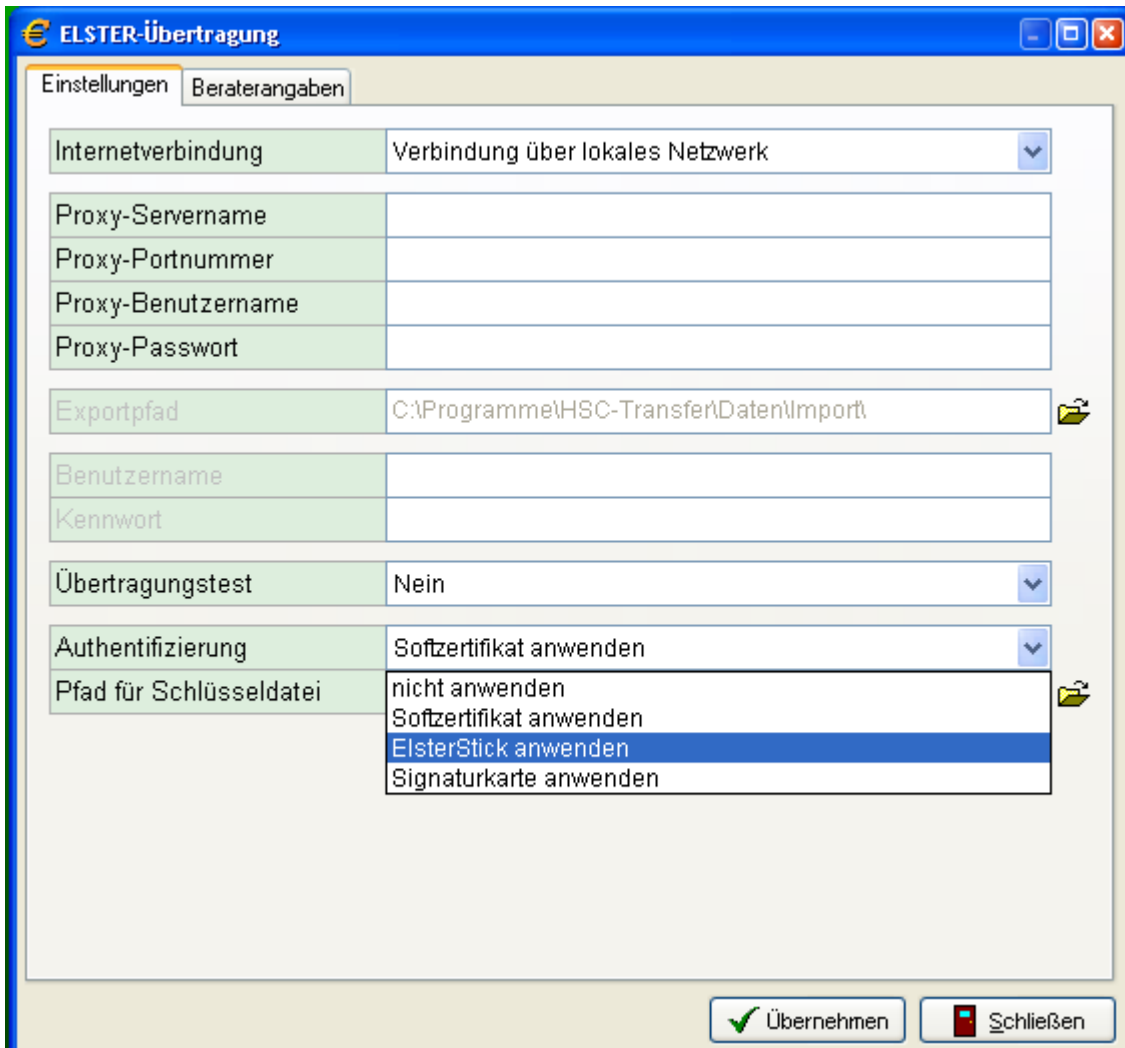

Einstellungen	
Internetverbindung	Verbindung über lokales Netzwerk
Proxy-Servername	
Proxy-Portnummer	
Proxy-Benutzername	
Proxy-Passwort	
Exportpfad	C:\Programme\HSC-Transfer\Daten\Import\
Benutzername	
Kennwort	
Übertragungstest	Nein
Authentifizierung	Softzertifikat anwenden
Pfad für Schlüsseldatei	nicht anwenden Softzertifikat anwenden <b>ElsterStick anwenden</b> Signaturkarte anwenden

Übernehmen Schließen